

คู่มือการใช้งาน
ระบบรับสมัครสอบโครงการพัฒนาอัจฉริยภาพทางวิทยาศาสตร์และ
คณิตศาสตร์

คู่มือการใช้งาน(User Manual)
สำหรับนักเรียน/ผู้ปกครอง

ระบบรับสมัครสอบโครงการพัฒนาอัจฉริยภาพทางวิทยาศาสตร์และคณิตศาสตร์

Version: 1.0

Date: 29-09-2020

คู่มือการใช้งาน
ระบบรับสมัครสอบโครงการพัฒนาอัจฉริยภาพทางวิทยาศาสตร์และ
คณิตศาสตร์

Project Name	โครงการพัฒนาอัจฉริยภาพทางวิทยาศาสตร์และคณิตศาสตร์
Project ID	IPS
Customer	สถาบันส่งเสริมการสอนวิทยาศาสตร์และเทคโนโลยี
Document Name	คู่มือการใช้งาน
Document Version	1.0
Confidentiality Level	External Used

สารบัญ

1. วิธีการใช้งานระบบรับสมัครสอบออนไลน์สำหรับนักเรียน/ผู้ปกครอง 4
2. การลงทะเบียน..... 6
3. เมนูหลักในการทำงานระบบรับสมัครสอบออนไลน์สำหรับนักเรียน/ผู้ปกครอง..... 12

1. วิธีการใช้งาน

ระบบรับสมัครสอบ

ออนไลน์สำหรับ

นักเรียน/ผู้ปกครอง

1. วิธีการใช้งานระบบรับสมัครสอบออนไลน์สำหรับนักเรียน/ผู้ปกครอง

1.1 การเข้า Website ระบบรับสมัครสอบโครงการพัฒนาอัจฉริยภาพทางวิทยาศาสตร์และคณิตศาสตร์

1.1.1 พิมพ์ URL : <http://test.ipst.ac.th/>

1.2 การเข้าใช้งาน (Log in)

1.2.1 คลิกปุ่ม “สมัครสอบสำหรับนักเรียนเท่านั้น”

ภาพที่ 1 หน้าจอหลักของเว็บไซต์

2. การลงทะเบียน

2. การลงทะเบียน

2.1. กรณีผู้สมัครรายใหม่ คลิก “ลงทะเบียน” เพื่อขอรหัสผู้ใช้งานและรหัสผ่านสำหรับการสมัครสอบออนไลน์โครงการพัฒนาอัจฉริยภาพทางวิทยาศาสตร์และคณิตศาสตร์

ภาพที่ 2 หน้าจอหลักการลงทะเบียน

2.2. ระบบตรวจสอบการลงทะเบียน

2.2.1. กรอกเลขประจำตัวประชาชน 13 หลัก

2.2.2. เลือกรูปภาพให้ตรงกับที่กำหนด

2.2.3. คลิก “ตรวจสอบ”

ภาพที่ 3 หน้าจอตรวจสอบการลงทะเบียน

คู่มือการใช้งานระบบ

2.2.4. เมื่อตรวจสอบเลขประจำตัวประชาชนผ่าน เริ่มกรอกข้อมูลเพื่อทำการลงทะเบียน

2.2.5. กรอกข้อมูลทั่วไป ข้อมูลที่อยู่สำหรับจัดส่งเอกสาร ข้อมูลอื่นๆ “ข้อมูลที่มีเครื่องหมาย (*) จำเป็นต้องกรอกข้อมูลให้ครบ”

2.2.6. คลิกปุ่ม “ลงทะเบียน”

- ข้อมูลทั่วไป (General Information):**
 - * เลขประจำตัวประชาชนของผู้อยู่อาศัย: 999999980729
 - * สถานะ: ชาวต่างชาติ ไทย
 - * ชื่อภาษาไทย: สืบคิด
 - * นามสกุล: ทนงดี
 - * สัญชาติ: ไทย
 - * วันเกิด/ปีเกิด: 13/01/2557
 - * ชื่อภาษาอังกฤษ: 999999980729
 - * วันรับตัวเข้าเรียน: 13/01/2557
 - * รหัสบ้าน: 13012557
 - * รหัสรับตัวเข้าเรียน: 13012557
- ที่อยู่สำหรับจัดส่งเอกสารและใบการสมัคร (Address for document delivery and application form):**

กรุณากรอกข้อมูลที่อยู่ทั้งหมดของบ้าน เพื่อใช้ในการจัดส่งเอกสารจากทางมหาวิทยาลัยฯ หากอยู่ที่ไม่สามารถระบุพิกัดได้โปรดระบุชื่อพื้นที่ (-)

 - * ชั้นที่: 25
 - * ชื่อผู้เช่า/คนเช่า/สถานที่: home
 - * หมู่ที่: 3
 - * ถนน: 12/2
 - * หมู่: สืบ
 - * จังหวัด: กรุงเทพมหานคร
 - * เขต/อำเภอ: พระนคร
 - * แขวง/ตำบล: ราชเทวี
 - * รหัสไปรษณีย์: 10200
 - * โทรศัพท์: 0225698536
 - * อีเมล: s@ygmst.com
- อายุเรียน (Age):**
 - * ปีการศึกษาเรียนพิเศษ/การเรียนมหาวิทยาลัยเต็มขั้นหรือมี: เรียนพิเศษ/ขอวีซ่า ไม่เรียนพิเศษ/ขอวีซ่า
 - * ผู้ปกครองสนับสนุนให้ลูกเรียนพิเศษ/เรียนมหาวิทยาลัยหรือมี: สนับสนุน ไม่สนับสนุน
 - อาชีพของบิดา: วิศวกร
 - กลุ่มอาชีพ: กลุ่มอาชีพโทรคมนาคม
 - อาชีพของมารดา: วิศวกร
 - กลุ่มอาชีพ: กลุ่มอาชีพเทคโนโลยีสารสนเทศ
 - * รายได้ครอบครัวต่อเดือน: 20,001 - 30,000 บาท

Buttons:

Footer: สถาบันส่งเสริมการสอนวิทยาศาสตร์และเทคโนโลยี (The Institute for the Promotion of Science and Technology) Call center : 02-625-4017 ต่อ 2201 - 2202

ภาพที่ 4 หน้าจอลงทะเบียน

- 2.2.9. ระบบแจ้ง “กรุณาจดจำข้อมูล รหัสผู้ใช้งานและ รหัสผ่าน” เพื่อประโยชน์ของท่านในการสมัครสอบ และพิมพ์บัตรประจำตัวสอบ
- 2.2.10. คลิกปุ่ม “สมัครสอบ” เพื่อทำการสมัครสอบ โครงการพัฒนาอัจฉริยภาพทางวิทยาศาสตร์และ
- 2.2.11. คณิตศาสตร์

คำเตือน!!

กรุณาจดจำข้อมูลด้านล่างเพื่อใช้งานในระบบ

* รหัสผู้ใช้งาน: 9999999960729

* รหัสผ่าน: 13012557

สมัครสอบ

ภาพที่ 6 หน้าจอแจ้ง รหัสผู้ใช้งาน และรหัสผ่าน

- 2.3. กรณีผู้สมัครมี รหัสผู้ใช้งาน และ รหัสผ่าน แล้ว ให้ทำการเข้าใช้งานระบบสมัครสอบออนไลน์
 - 2.3.1. กรอก “รหัสผู้ใช้งาน” และ “รหัสผ่าน”
 - 2.3.2. เลือกรูปภาพให้ตรงกับที่กำหนด คลิก “เข้าสู่ระบบ” เพื่อทำการสมัครสอบ โครงการพัฒนาอัจฉริยภาพทางวิทยาศาสตร์และคณิตศาสตร์

เข้าสู่ระบบ ลงทะเบียน

9999999960729

.....

เลือกรูปภาพ Man (คนผู้ชาย)

เข้าสู่ระบบ กลับหน้าหลัก

ลิบรหัสผ่าน (เฉพาะบักเรียน) กดที่นี่

ภาพที่ 7 หน้าจอ Log in ของนักเรียน/ผู้ปกครอง

2.3.3. เมื่อทำเข้าสู่ระบบ ถ้าเป็นผู้สมัครรายเก่าที่ยังไม่ได้ตอบแบบสอบถามจะมี Pop up แสดงให้ไปตอบแบบสอบถามก่อน

ภาพที่ 8 หน้าจอ Pop up ของนักเรียนที่ยังไม่ได้ตอบแบบสอบถาม

3. เมนูหลักในการ ทำงานระบบรับ สมัครสอบออนไลน์ สำหรับนักเรียน/ ผู้ปกครอง

3. เมนูหลักในการทำงานระบบรับสมัครสอบออนไลน์ สำหรับนักเรียน/ผู้ปกครอง

3.1. ข้อมูลผู้สมัคร

3.1.1. แก้ไขข้อมูลส่วนตัว

3.1.1.1. คลิกเมนู “ข้อมูลผู้สมัคร” เลือก “แก้ไขข้อมูลส่วนตัว”

3.1.1.2. ข้อมูลที่มีเครื่องหมาย (*) จำเป็นต้องกรอกข้อมูลให้ครบ

3.1.1.3. คลิกปุ่ม “บันทึก”

ภาพที่ 9 หน้าจอแก้ไขข้อมูลส่วนตัว

3.1.1.4. ตรวจสอบความถูกต้องอีกครั้ง คลิก “ยืนยัน”

ข้อมูลทั่วไป

* เลขประจำตัวประชาชนเลขตัวสุดท้าย: 99999990729

* ตำแหน่ง: เด็กหญิง * เพศ: หญิง

* ชื่อสกุล: พันดา * นามสกุล: พันดา

* วันเดือนปีเกิด: 13/01/2557 * สัญชาติ: ไทย

ข้อมูลติดต่อทางราชการและที่อยู่ปัจจุบันของบ้าน

* เลขที่: 25 * ชื่อหมู่บ้าน/กองบ้าน: โนน

* หมู่ที่: 3 * ต.ต.ร.: 12/2 * ต.บ.ร.: บ้าน

* ชื่อวัด: ทุ่งนาหนองนา * เขตอำเภอ: หนอง

* ตำบล: ทุ่งนาหนองนา * รหัสไปรษณีย์: 10200

โทรศัพท์: * มือถือ: 0325698536

* อีเมล: ee@digital.com

ข้อมูลอื่นๆ

* ปีที่เรียนมัธยมศึกษาตอนต้น/การเรียนทวิภาคีจบแล้วหรือไม่: ยังไม่เรียนทวิภาคี

* ผู้ปกครองสนับสนุนและให้ลูกเรียนมัธยมศึกษาตอนทวิภาคีหรือไม่: ยังไม่เรียน

* รายได้ครอบครัวต่อเดือน: 28,001 - 30,000 บาท

อาชีพของบิดา: พนักงาน * กลุ่มอาชีพ: กลุ่มอาชีพบริการ ส่วนกลาง รรตบ.จนสภ.

อาชีพของมารดา: พนักงาน * กลุ่มอาชีพ: กลุ่มอาชีพการผลัด การเกษตร/ไร่ การพาณิชย์และอุตสาหกรรม

สถาบันส่งเสริมการสอนวิทยาศาสตร์และเทคโนโลยี
 The Institute for the Promotion of Teaching Science and Technology
 151 ซอยจันทน์ 1 ถนนจันทน์ แขวงจันทน์ เขตจันทน์ กรุงเทพมหานคร 10700
 COPYRIGHT © 2009 ALL RIGHT RESERVED.

ภาพที่ 10 หน้าจอยืนยันการแก้ไขข้อมูลส่วนตัว

คู่มือการใช้งานระบบ

3.1.2. การสมัครสอบ (รายบุคคล)

3.1.2.1. เมื่อเข้าระบบรับสมัครออนไลน์เรียบร้อยแล้ว คลิกเมนู “ข้อมูลผู้สมัคร” เลือก “สมัครสอบ”

3.1.2.2. กรอก “ข้อมูลสถานศึกษา”

3.1.2.3. คลิกเลือก “วิชา” ที่ต้องการสอบ และ คลิกปุ่ม “บันทึก”

- ข้อมูลผู้สมัคร:** A form with fields for 'เลขประจำตัวประชาชนเลขผู้สมัคร:' (0022222222222), 'สาขาวิชา:' (ศึกษาศาสตร์), 'ชื่อภาษาอังกฤษ:' (ศศกษ), 'อายุ:' (25), 'เพศ:' (ชาย), 'นามสกุล:' (ทศกษ), and 'วันก่อนสอบ:' (13/01/2557).
- ข้อมูลโรงเรียน/มหาวิทยาลัยที่ท่านสมัครสอบ:** A form with fields for 'เลขที่:' (25), 'ชื่อโรงเรียน/มหาวิทยาลัย:' (ทศกษ), 'ครูที่:' (3), 'ชั้น:' (1/2), 'คณะ:' (ศิลป), 'จังหวัด:' (กรุงเทพมหานคร), 'เขต/อำเภอ:' (พระนคร), 'เขต/ย่าน:' (วังบูรพาภิรมย์), 'รหัสไปรษณีย์:' (10200), 'โทรศัพท์:' (โทรศัพท์), and 'อีเมล:' (s@gmail.com).
- ข้อมูลวิชาที่สมัครสอบ:** A form with fields for 'ชื่อวิชา:' (ทฤษฎีการสอน), 'เขต/ย่าน:' (พระนคร), 'ชื่อสอบ:' (ทฤษฎีการสอน), 'ชื่อเรียน:' (ทฤษฎีการสอน), 'ระดับชั้นที่สมัคร:' (ประถมศึกษาปีที่ 5), and 'ระดับชั้นที่สอบ:' (ประถมศึกษาปีที่ 6). There is a checkbox for 'ประสงค์สมัครสอบเพื่อใช้ประโยชน์จากผลการเรียนวิชาที่สมัครสอบ (เฉพาะนักเรียนที่เข้าศึกษาในโรงเรียนที่สมัครสอบวันที่ 5 สิงหาคม 2557 เท่านั้น)'. Below this is a table of subjects to be registered for.
- ตารางวิชาที่เลือกสอบ:** A table with columns 'เลือก', 'วิชา', and 'วัน เวลาที่สอบ'. It contains two rows:

เลือก	วิชา	วัน เวลาที่สอบ
<input checked="" type="checkbox"/>	ทฤษฎีการสอน	วันเสาร์ที่ 23 มกราคม 2554 เวลา 09:30 - 11:30 น.
<input checked="" type="checkbox"/>	ทฤษฎีการสอน	วันเสาร์ที่ 23 มกราคม 2554 เวลา 13:30 - 15:30 น.

At the bottom of the form, there are two buttons: 'บันทึก' (Save) and 'ยกเลิก' (Cancel). Below the buttons, there is a footer with the text 'สถาบันส่งเสริมการสอนวิทยาศาสตร์และเทคโนโลยี' and 'The Institute for the Promotion of Teaching Science and Technology'.

ภาพที่ 11 หน้าจอสมัครสอบ

คู่มือการใช้งานระบบ

ตรวจสอบความถูกต้องของใบสมัครสอบ โครงการพัฒนาอัจฉริยภาพทางวิทยาศาสตร์และคณิตศาสตร์ และคลิกปุ่ม “ยืนยัน”

กรุณาดำเนินการตรวจสอบข้อมูลให้ถูกต้องอีกครั้งก่อนยืนยันการสมัครสอบ

ข้อมูลทั่วไป

* เลขประจำตัวประชาชนของผู้นักเรียน : 9999999900729

* สำนักวิชา : ศึกษาศาสตร์

* ชื่อภาษาอังกฤษ : พันธวิลา

* นามสกุล : กอด้

* วัน/เดือน/ปีเกิด : 13/01/2557

* เพศ : หญิง

ข้อมูลการศึกษาของสถานศึกษาที่นักเรียนกำลังเรียนอยู่

* ชั้น : 25

* ชั้นปี : 3

* สาขา : 12/2

* ชื่อสถาบัน/คณะ/อาคาร : home

* ชื่อ : พันธวิลา

* จังหวัด : กรุงเทพมหานคร

* เลข/ตำบล : พันธวิลา

* แขวง/ตำบล : หัวหมากเหนือ

* รหัสไปรษณีย์ : 10200

* โทรศัพท์ : 0225648538

* อีเมล : a@gmail.com

ข้อมูลที่พักอาศัย

* จังหวัด : กรุงเทพมหานคร

* เลข/ตำบล : พันธวิลา

* แขวง/ตำบล : พันธวิลา

* รหัสไปรษณีย์ : พันธวิลา

* ระดับชั้นเรียน : พันธวิลา

โปรดคลิกเพื่อลงทะเบียนข้อมูลนักเรียนรายตัว ดูรายละเอียดเพิ่มเติม

* เมื่อตรวจสอบข้อมูลเรียบร้อยแล้ว กรุณาคลิกปุ่มยืนยันการสมัครสอบ

รายชื่อที่นั่งสอบ

ที่นั่ง	วิชา	วัน เวลาสอบ
01	คณิตศาสตร์	วันเสาร์ที่ 23 มกราคม 2564 เวลา 09:30 - 11:30 น.
02	วิทยาศาสตร์	วันเสาร์ที่ 23 มกราคม 2564 เวลา 13:30 - 15:30 น.

สถาบันส่งเสริมการวิจัยและพัฒนาวิทยาศาสตร์และเทคโนโลยี
The Institute for the Promotion of Teaching Science and Technology
1 Rajabhat Rd., Rajabhat Rd., Bangkok 10200
โทรศัพท์ : 0-2256-4111 โทรสาร : 0-2256-4111

ภาพที่ 12 หน้าจอยืนยันสมัครสอบ

ภาพที่ 13 Pop up ให้ Review ข้อมูลการสมัครสอบหลังจากกดปุ่มยืนยัน

- 3.1.2.4. กรณีผู้สมัครประสงค์สอบเข้ากลุ่ม โรงเรียนวิทยาศาสตร์จุฬาราชวิทยาลัย
- 3.1.2.5. (สำหรับนักเรียนชั้นประถมศึกษาปีที่ 6 เท่านั้น)
- 3.1.2.6. กรอกข้อมูลสถานศึกษา
 - ประสงค์สมัครสอบเข้ากลุ่มโรงเรียนวิทยาศาสตร์จุฬาราชวิทยาลัย (เฉพาะนักเรียนที่กำลังศึกษาอยู่ระดับชั้นประถมศึกษาปีที่ 6 ปีการศึกษา)
- 3.1.2.7. ใช่
- 3.1.2.8. ระบบจะทำการเลือกรายวิชาที่สอบ โดยอัตโนมัติ โรงเรียนวิทยาศาสตร์จุฬาราชวิทยาลัย บังคับสอบ 2 วิชา คือ วิชาวิทยาศาสตร์และวิชาคณิตศาสตร์ คลิกรูป “บันทึก”
- 3.1.2.9. ตรวจสอบความถูกต้องของใบสมัคร คลิกรูป “ยืนยัน” เมื่อตรวจสอบความถูกต้องเรียบร้อยแล้ว

- 3.1.2.10.เมื่อดำเนินการสมัครสอบเรียบร้อยแล้ว ให้นักเรียน/ผู้ปกครอง พิมพ์ใบสมัครเพื่อเก็บไว้เป็นหลักฐานในการสมัครสอบ

ภาพที่ 15 หน้าจอพิมพ์ใบสมัคร และพิมพ์แบบฟอร์มการชำระเงิน

3.2. การพิมพ์แบบฟอร์มการชำระเงิน เพื่อนำไปชำระเงินที่เคาน์เตอร์ บมจ.ธนาคารกรุงไทย

- 3.2.1. กรณีผู้สมัครสถานศึกษาอยู่ในกรุงเทพมหานคร เมื่อดำเนินการชำระเงินเรียบร้อยแล้ว 2 วันทำการ ให้เข้ามาเลือกสนามสอบภายในกรุงเทพ (สำหรับผู้สมัครต่างจังหวัด ศูนย์สอบจะเป็นผู้เลือกสนามสอบให้ท่าน)

คู่มือการใช้งานระบบ

โครงการพัฒนาอัจฉริยภาพทาง
วิทยาศาสตร์และคณิตศาสตร์
สถาบันส่งเสริมการสอบวิทยาศาสตร์และเทคโนโลยี

แบบฟอร์มการชำระเงินในระบบ Teller Payment

**ธนาคารจะเรียกเก็บค่าธรรมเนียม และค่าบริการทางอินเทอร์เน็ต โบนัส 10 บาทเท่านั้น

ชำระเงินที่ [] ธนาคาร..... สาขา.....		เลขที่ใบชำระเงิน (REF NO.1)	
วันที่ชำระเงิน.....		63090324816	
CUSTOMER NAME: เด็กหญิงพิชิตา ทองดี		REF NO.2: 999999960729	
ลำดับ	รายวิชา	จำนวน (รายการ)	ค่าสมัคร (บาท)
1	คณิตศาสตร์ (ประถมศึกษาปีที่ 6)	1	100.00
2	วิทยาศาสตร์ (ประถมศึกษาปีที่ 6)	1	100.00
รวมทั้งหมด (Amount)		2	200.00

หมายเหตุ

- ใบชำระเงินต้องไม่มีการแก้ไขใดๆทั้งสิ้น
- ตรวจสอบสถานะการชำระเงินภายใน 2 วันทำการ ที่ www.test.pusat.ac.th
- ใบผู้สมัครที่สถานศึกษาอยู่ในกลุ่มสหภาคฯ ต้องเข้ามาทำการสมัครสอบก่อนมีใบชำระเงิน 2 วันทำการ หากไม่ได้ทำการสมัครสอบก่อนภายในระยะเวลาที่กำหนด ทาง สสวท จะดำเนินการถือเอาใบสมัครของนายสม
- กรุณาตรวจสอบใบเสร็จจากธนาคาร และทางผู้สอบจะไม่มีใบคำสมัคร ใบกรณมีใบแจ้งขึ้น
- ใบการสอบถูกนำมามีข้อผิดพลาดประการใดขอสงวนสิทธิ์ในกรณีนี้ ไม่สามารถขอคืนเงินได้ หากไม่ได้รับเอกสารดังกล่าว จะไม่มีสิทธิ์นำเงิน
- สามารถชำระเงินได้ตั้งแต่ 14 กันยายน 2563 ถึง 2 พฤศจิกายน 2563 เท่านั้น
- กรุณาไปใบเสร็จจากธนาคารไว้ เพื่อไปใช้ยืนยันหลักฐานการชำระเงินขอท่าน ตามรูปแบบก่อนชำระเงิน

กรุณาตัดตามรอยนี้ / Please cut along the dotted line

ส่วนที่ 1 สำหรับผู้สมัคร

ส่วนที่ 2 สำหรับธนาคาร

โครงการพัฒนาอัจฉริยภาพทางวิทยาศาสตร์และคณิตศาสตร์
ปีการศึกษา 2563

CUSTOMER NAME: เด็กหญิงพิชิตา ทองดี		เลขที่ใบชำระเงิน (REF NO.1)	
		63090324816	
REF NO.2: 999999960729		Scan QR Code เพื่อชำระเงิน ด้วย Mobile Banking	
ลำดับ	รายวิชา	จำนวน (รายการ)	ค่าสมัคร (บาท)
1	คณิตศาสตร์ (ประถมศึกษาปีที่ 6)	1	100.00
2	วิทยาศาสตร์ (ประถมศึกษาปีที่ 6)	1	100.00
รวมทั้งหมด (Amount)		2	200.00
ชำระเงินที่ [] ธนาคารกรุงไทย Comp code : 9974		 กรุณาตัด และนำค่าเงินไปชำระตามชนิดของบัตรที่ ชื่อผู้สมัคร..... ผู้รับเงิน..... วันชำระเงิน..... ใบบัตรผู้สมัครชำระเงิน.....	
ชำระเงินที่ [] ธนาคารออมสิน Comp code : 312			
ชำระเงินที่ [] ธนาคารทหารไทย Comp code : 2888			

099400016663301 63090324816 999999960729 20000

ภาพที่ 16 ตัวอย่างแบบฟอร์มการชำระเงิน

3.3. การพิมพ์บัตรประจำตัวสอบ (รายนุคคล)

3.3.1. คลิกเมนู “พิมพ์บัตรประจำตัวสอบ”

พิมพ์บัตรประจำตัวสอบ

ประเภทการสอบ : โครงการพัฒนาอัจฉริยภาพทางวิทยาศาสตร์และคณิตศาสตร์ ประจำปีการศึกษา 2563

ชื่อ-สกุล : เด็กหญิงวิมลพร แซ่อึ้ง เลขประจำตัวประชาชนของผู้นับถือ : 1209900069907

ระดับชั้นการสอบ : ประถมศึกษาปีที่ 6 ลำดับที่ภายใน : ประถมศึกษาปีที่ 6

เลขที่ใบสมัคร : 0103012002001 โรงเรียน : จางวัด

ชื่อ/ตำแหน่ง : ผู้ฝึก วิชาสอบ : คณิตศาสตร์

สาขาที่สอบ : วิทยาศาสตร์ คณิตศาสตร์ ศูนย์สอบ : 193 - โรงเรียนคาราคาม

วิชา	วัน เวลา สอบ	ปีการศึกษา	จำนวนของที่นั่ง	จำนวนที่นั่ง	ที่นั่งที่สอบ
คณิตศาสตร์	วันอาทิตย์ 23 มกราคม 2564 เวลา 09:30 - 11:30 น.	พ.ศ. 2563	3	2	ป.3/19
วิทยาศาสตร์	วันอาทิตย์ 23 มกราคม 2564 เวลา 13:30 - 15:30 น.	พ.ศ. 2563	3	2	ป.3/19

คลิกที่นี่เพื่อพิมพ์บัตร

ภาพที่ 17 หน้าจอพิมพ์บัตรประจำตัวสอบ

3.3.2. ตัวอย่างบัตรประจำตัวสอบ

บัตรประจำตัวผู้สมัครสอบ

การสอบคัดเลือกนักเรียน โครงการพัฒนาอัจฉริยภาพทางวิทยาศาสตร์และคณิตศาสตร์ ประจำปี พ.ศ. 2559

ระดับชั้นการสอบ ประถมศึกษาปีที่ 6 เลขประจำตัวสอบ 61930027

เลขประจำตัวประชาชน 1749700020021

ชื่อ-สกุล เด็กหญิงพิชญากัด ใจดี กำลังศึกษาชั้น ประถมศึกษาปีที่ 6

โรงเรียน เซนต์จอร์จันโปลิเทคนิค อำเภอ/เขต จตุจักร จังหวัด กรุงเทพมหานคร

ศูนย์สอบ 193 - โรงเรียนคาราคาม สนามสอบ โรงเรียนคาราคาม

อาคาร อาคาร 4 ชั้น 4

ห้องสอบที่ หมายเลขห้องสอบ 4 ชื่อห้องสอบ ป.6/2

สมัครวิชา คณิตศาสตร์ วันที่สอบ 14/11/2558 09:30-11:30 น.

วิทยาศาสตร์ วันที่สอบ 14/11/2558 13:00-15:00 น.

ลายมือชื่อนักเรียน

ไปอนุญาตให้เข้าห้องสอบหลังเริ่มสอบไปแล้วเกิน 15 นาที และจะออกจากห้องสอบได้เมื่อสอบผ่านไปแล้ว 30 นาที

ให้นำบัตรประจำตัวผู้สมัครสอบและบัตรประจำตัวประชาชนมาพร้อมกันด้วยในวันสอบ

ภาพที่ 18 ตัวอย่างบัตรประจำตัวสอบ

3.4. เลือกศูนย์สอบ

3.4.1. คลิกเมนู “ข้อมูลผู้สมัคร” คลิก “เลือกศูนย์สอบ”

เลือก	ชื่อศูนย์สอบ	จำนวนที่นั่งที่มีอยู่	จำนวนที่นั่งที่เหลือ
<input checked="" type="checkbox"/>	โรงเรียนการช่าง ม.เทคโนโลยีพระจอมเกล้าธนบุรี	900	838
<input type="checkbox"/>	โรงเรียนกรุงเทพคริสเตียนวิทยาลัย	360	300
<input type="checkbox"/>	โรงเรียนอัสสัมชัญ	1,080	1,000
<input type="checkbox"/>	โรงเรียนอัสสัมชัญคอนแวนต์	840	840
<input type="checkbox"/>	โรงเรียนอัสสัมชัญศรีราชา	1,800	1,000
<input type="checkbox"/>	โรงเรียนอัสสัมชัญสมุทรปราการ	900	810
<input type="checkbox"/>	โรงเรียนอัสสัมชัญนนทบุรี	120	120
<input type="checkbox"/>	โรงเรียนอัสสัมชัญศรีอยุธยา	1,560	1,380
<input type="checkbox"/>	โรงเรียนอัสสัมชัญภูเก็ต	1,560	1,380
<input type="checkbox"/>	โรงเรียนอัสสัมชัญปัตตานี	2,940	2,838
<input type="checkbox"/>	โรงเรียนอัสสัมชัญศรีนครินทร์	1,080	1,080
<input type="checkbox"/>	โรงเรียนอัสสัมชัญระยอง	600	540
<input type="checkbox"/>	โรงเรียนอัสสัมชัญอุตรดิตถ์	600	540
<input type="checkbox"/>	โรงเรียนอัสสัมชัญสงขลา	800	200
<input type="checkbox"/>	โรงเรียนอัสสัมชัญสงขลา	2,640	2,400
<input type="checkbox"/>	โรงเรียนอัสสัมชัญพิษณุโลก	2,280	2,040
<input type="checkbox"/>	โรงเรียนอัสสัมชัญพิจิตร	1,080	900
<input type="checkbox"/>	โรงเรียนอัสสัมชัญอุบลราชธานี	1,440	1,320

ปุ่ม:

ภาพที่ 19 หน้าจอเลือกศูนย์สอบ

3.4.2. เมื่อคลิกปุ่มเลือกศูนย์สอบมี Pop up แจ้งว่าเลือกศูนย์สอบแล้วจะไม่สามารถเปลี่ยนแปลงศูนย์สอบได้

ภาพที่ 20 หน้าจอ Pop up เมื่อเลือกศูนย์สอบ

3.4.3. เมื่อเลือกศูนย์สอบแล้ว ที่หน้าจอจะมีข้อความบอกว่าเลือกศูนย์สอบแล้ว ให้ไปพิมพ์บัตรประจำตัวสอบ และพิมพ์หลักฐานการเลือกศูนย์สอบ

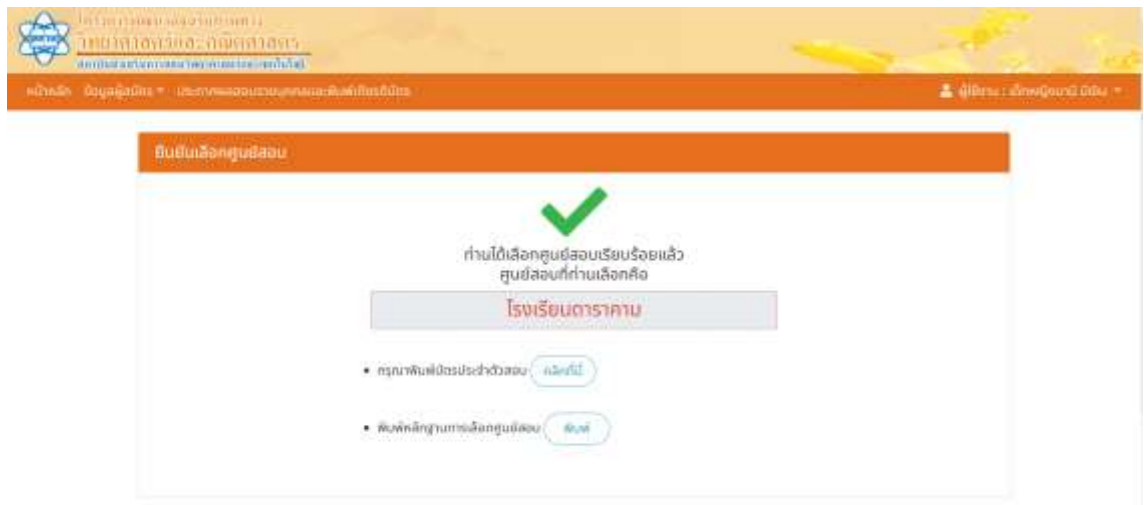

ภาพที่ 21 หน้าจอ Pop up หลังจากเลือกศูนย์สอบ

3.5. พิมพ์ใบเสร็จรับเงิน

3.5.1. คลิกเมนู “ข้อมูลผู้สมัคร” คลิก “พิมพ์ใบเสร็จรับเงิน”

ภาพที่ 22 หน้าจอพิมพ์ใบเสร็จ

ตัวอย่างใบเสร็จรับเงิน

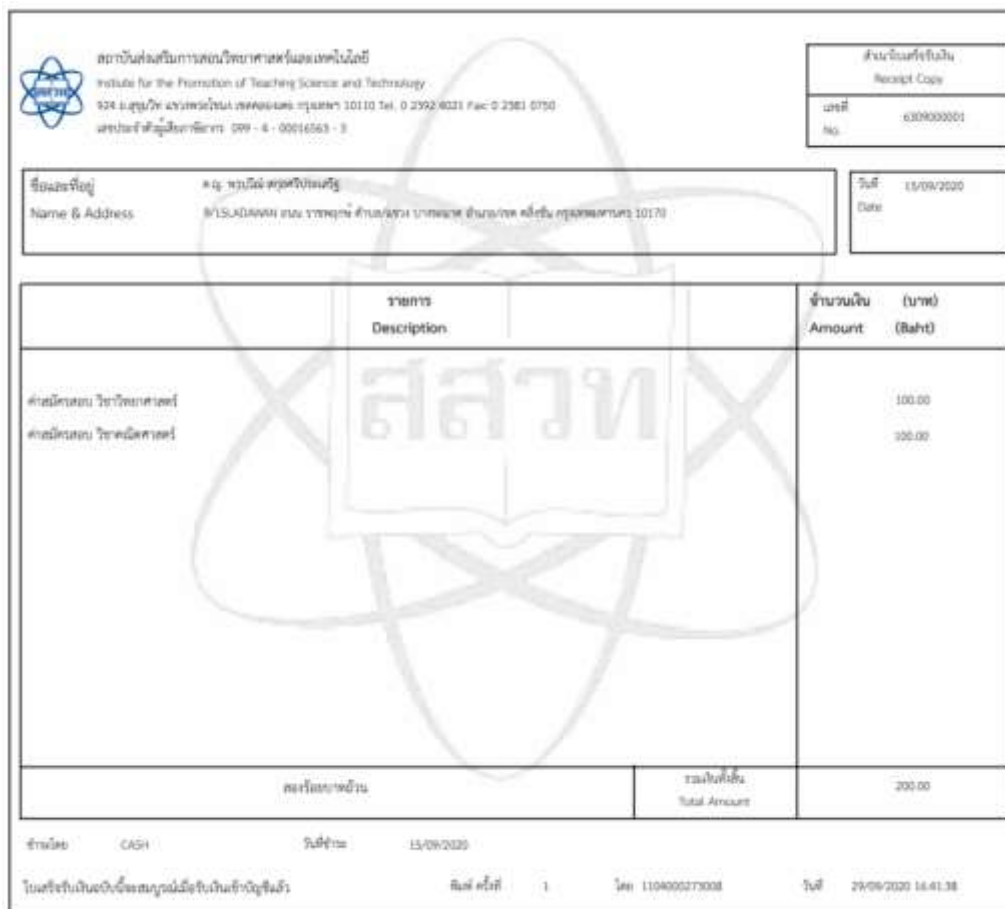

ภาพที่ 23 ตัวอย่างใบเสร็จ

3.6. สถิติการสอบ

- 3.6.1. คลิกเมนู “ข้อมูลผู้สมัคร” คลิก “สถิติการสอบ”
- 3.6.2. คลิกเลือก “ปีการศึกษา” และ “ประกาศผลการสอบ”
- 3.6.3. คลิกปุ่ม “ค้นหา” เพื่อตรวจสอบข้อมูลสถิติการสอบ โครงการพัฒนาอัจฉริยภาพทางวิทยาศาสตร์ และคณิตศาสตร์

ภาพที่ 24 หน้าจอสถิติการสอบ

4. การตรวจสอบข้อมูลผู้สมัครสอบ

- 4.1.1. คลิกเมนู “ตรวจสอบข้อมูลการสมัคร”

ภาพที่ 25 หน้าจอตรวจสอบข้อมูลการสมัคร

- 4.1.2. เมื่อคลิกเมนูตรวจสอบข้อมูลการสมัครแล้ว ให้ใส่ “เลขประจำตัวประชาชน” เพื่อค้นหาข้อมูล
- 4.1.3. คลิกปุ่ม “ค้นหา”

คู่มือการใช้งานระบบ

ภาพที่ 26 หน้าจอตรวจสอบข้อมูลการสมัคร

จะปรากฏหน้าจอแสดงสถานะขั้นตอนการสมัครสอบ กรณีที่ขั้นตอนนั้นๆ ได้ดำเนินการเรียบร้อยแล้ว ที่ช่องสถานะ จะแสดงเครื่องหมายถูกสีเขียว แต่ถ้าขั้นตอนใดยังไม่ได้ดำเนินการจะแสดงเครื่องหมายกากบาทสีแดง ซึ่งผู้สมัคร จะต้องทำทุกขั้นตอนให้ครบถ้วนจึงจะถือว่าการสมัครสอบเสร็จสิ้นสมบูรณ์

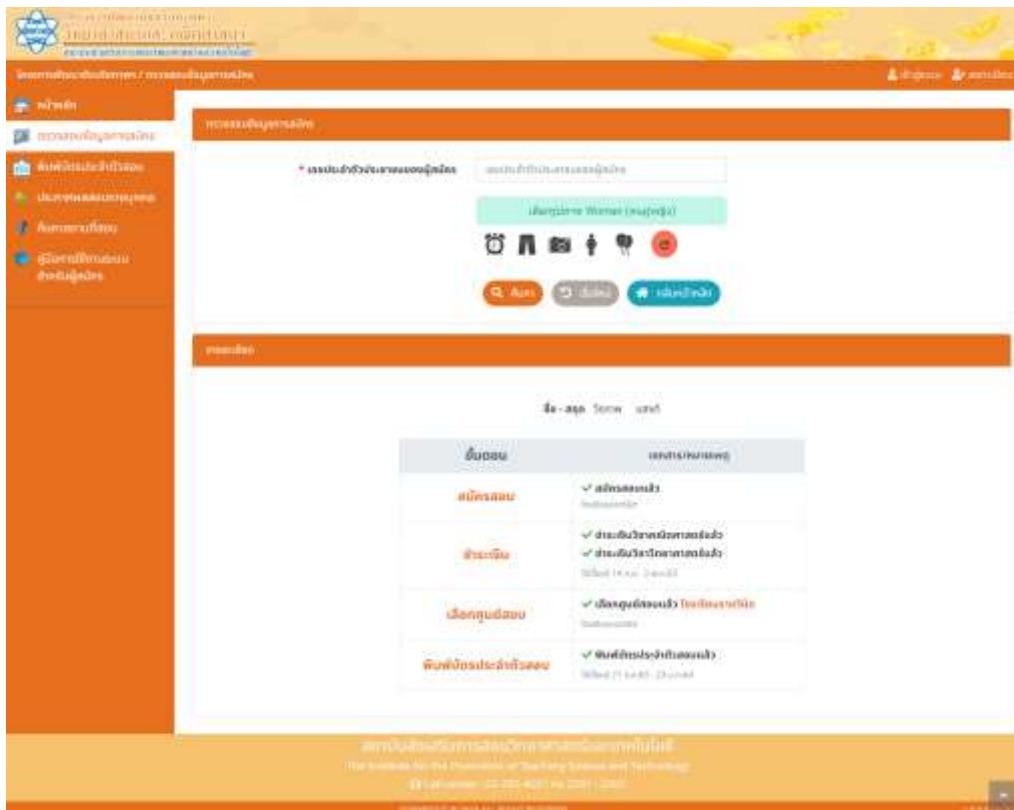

ภาพที่ 27 หน้าจอรายละเอียดตรวจสอบข้อมูลการสมัคร